VENEZ DÉCOUVRIR
LES ARTISTES DE VOTRE RÉGION

POINT D'ACCUEIL
SALLE COMMUNALE DE PIÉTREBAIS
RUE ÉCOLE DES FILLES 5

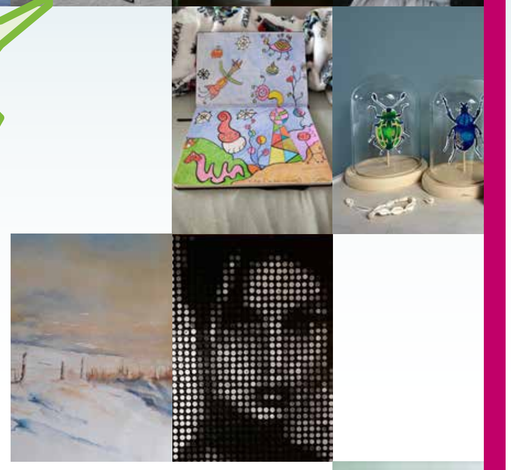

12 & 13 NOVEMBRE 2022

ÉDITEUR RESPONSABLE : ADMINISTRATION COMMUNALE D'INCOURT • RUE DE BROMBAIS 2 • 1315 INCOURT

popupzbe

— GLIMES —

16 CHEZ MONSIEUR DOMINIQUE DECONINCK
RUE DE BOMAL 18D // GLIMES

33. DOMINIQUE DECONINCK // GRAPHISTE

Graphiste multitâche (dessin de presse, BD, illustration, infographie), Dominique Deconinck est également carnettiste, c-à-d qu'il remplit jour après jour un carnet de croquis exécutés sur le vif (paysages, rues, personnages...) au cours de ses promenades dans l'entité ou lors de ses voyages. Au sein de son atelier il exposera une sélection de ses travaux fait ' in situ ' ainsi qu'un échantillon d'illustrations.

0474/18.25.73
PASCADOM

34. PIERRE LARIVIÈRE // CRÉATEUR D'AUTOMATES

Fabrication d'automates, de marionnettes en bois et de CIGAR BOX GUITAR (instruments de musique à cordes fabriqués à partir de matériaux de récupération : boîte à cigare, moule à gâteau, boîte à biscuit...).

17 À LA SALLE COMMUNALE DE GLIMES
RUE DE LA TOMBE ROMAINE 8 // GLIMES

35. STÉPHANIE CORBEEL // PEINTURE

Artiste peintre autodidacte aimant faire dialoguer le noir et le blanc sans retenue en y ajoutant une touche de couleur. Cette année, elle exposera aussi quelques toiles de sa série coup de cœur, se déclinant sous les traductions et les synonymes du mot ensemble.

https://artstesyb.jimdofree.com/stéphanie
scorbeel@gmail.com • 0049 177/752.43.82

36. VÉRONIQUE CORBEEL // ARTISANAT

Véronique aime créer des objets qui trouveront leur utilité dans la vie de tous les jours. Vous êtes à la recherche d'un cadeau pour les fêtes ? Venez faire un tour sur son stand.

veronique.corbeel@gmail.com • 0049 177/752.43.82

18 CHEZ MONSIEUR CELESTIN FLAMENT
RUE DE HUPPAYE 40 // GLIMES

37. CÉLESTIN FLAMENT // PHOTOGRAPHIE

Je suis un jeune artiste photographe de 17 ans. Je voyage énormément à travers le monde et je capture des moments, des paysages, des lieux d'une diversité incroyable.

CELESTIN PHOTOGRAPHIE photographie.celestin

VENEZ DÉCOUVRIR
LES ARTISTES DE VOTRE RÉGION

POINT D'ACCUEIL
SALLE COMMUNALE DE PIÉTREBAIS
RUE ÉCOLE DES FILLES 5

12&13 NOVEMBRE

P'ART COURS D'INCOURT

P'ART COURS D'INCOURT

// SAMEDI 12/11 //
13H00 → 18H00

// DIMANCHE 13/11 //
10H00 → 18H00

eq:dndod

SUIVEZ TOUTE L'ACTUALITÉ DE LA COMMUNE D'INCOURT
WWW.INCOURT.BE COMMUNE D'INCOURT

Le Brabant wallon

Province du Brabant wallon
Administration Communale
Commune D'Incourt

VENEZ DÉCOUVRIR
LES ARTISTES DE VOTRE RÉGION

POINT D'ACCUEIL
SALLE COMMUNALE DE PIÉTREBAIS
RUE ÉCOLE DES FILLES 5

— PIÉTREBAIS —

01 CHEZ MESDAMES MARIANNE DZIEYK & CAROLE GUTH
RUE DE L'ÉGLISE 15 // PIÉTREBAIS

1. MARIANNE DZIEYK & CAROLE GUTH // GRAVURE, DESSIN, PEINTURE

Éclectisme, couleurs vives, exploration de techniques existantes ou inventions, travail à quatre mains, œuvres uniques réalisées avec passion.

Marianne : mariannedzieyk-beffort.wordpress.com • 0485/65.57.08
Carole : www.rubbishheap.be • 0486/65.66.34

02 CHEZ MADAME MARIE NOËLLE AURIOL
RUE DE LA MONTAGNE 5 // PIÉTREBAIS

2. MARIE NOËLLE AURIOL // PEINTURE

Peinture à huile, acrylique et aquarelle.

0473/55.63.59

03 CHEZ MADAME PAULINE MUND
RUELLE MINSART 5 // PIÉTREBAIS

3. PAULINE MUND // PEINTURE

La première chose en peinture est de trouver un sujet, une image qui nous interpelle. Ensuite, le secret d'une peinture réussie est d'allier un savant mélange de couleurs saturées et désaturées et d'associer couches très diluées, couches semi-couvrantes, couches couvrantes et empattements. L'œil doit bien circuler dans la peinture.

www.paulinemund.com
paulinemund@hotmail.com • 0474/98.34.98

4. MARIE SPAEY // PEINTURE

À travers ses peintures, MARIE SPAEY explore la partie non contrainte de la soumission de la Femme aux normes sociales : la recherche d'extase serait-elle à la base de cette complicité ?

mariespaey3@gmail.com • 0472/33.07.97
art_a_marie

04 CHEZ MADAME PITOU DYKMANS
RUE DE L'ÉGLISE 30 // PIÉTRABAIS

5. DYKMANS // CÉRAMIQUE

Travail au tour et plaques. Pièces utilitaires, photophores en porcelaine…

0478/40.19.00

— ROUX-MIROIR —

05 CHEZ MADAME ANNIE SOETE
RUE DE LA HAIE 21A // ROUX-MIROIR

6. ANNIE SOETE // SCULPTURE, AQUARELLE

La sculpture sur pierre est devenue une passion.

ansoete.wixsite.com/artmanella

06 CHEZ MADAME NATHALIE DELACROIX 'LES TROIS COURONNES'
CHAUSSÉE DE NAMUR 56 // ROUX-MIROIR

7. CÉCILE BAUWENS // PEINTURE À L'HUILE & ACRYLIQUE

J'ai découvert la peinture il y a 4 ans, très passionnée , j'aime réaliser des portraits , des paysages et des animaux , à l'huile ou à l' acrylique , mes tableaux sont modernes, colorés, vivants. Chaque œuvre est unique et remplie d'émotion.

cecile.bauwens@hotmail.com • 0497/70.39.93
LES INSOLITES TOILES DE CÉCILE

12 & 13 NOVEMBRE 2022

ÉDITEUR RESPONSABLE: ADMINISTRATION COMMUNALE D'INCOURT • RUE DE BROMBAIS 2 • 1315 INCOURT
pepupbe

8. DIANA QUINN // PEINTURE À L'HUILE

Bien qu'ayant travaillé dans divers médias, l'huile est ma passion et je travaille avec la lumière et les images qui suscitent une émotion.

quinngirl4@yahoo.com

9. FLORENCE DEVOS // BIJOUX

PERLES&PAILLETTES, c'est une bijouterie fantaisie artisanale. Toutes les créations sont imaginées et réalisées par mes soins et sont des pièces uniques ou réalisées en séries limitées, avec des variations de couleurs ou de formes. Je travaille également à la commande.

0478/50.00.54
PERLES&PAILLETTES - LET'S CREATE

10. ÉRIC IMOTI // DESSIN, PEINTURE

À la recherche des émotions à travers la toile.

eric.imoti@econocom.com • 0496/57.39.77
imoti_art

11. FRANÇOISE MERTENS // PEINTURE, PASTELS SECS

Cela fait quelques années que j'ai découvert le plaisir de peindre en utilisant des batonnets de pastel sec ainsi que mes doigts en guise de pinceaux. C'est une technique qui me convient bien .

fr.ph.devos@skynet.be • 0475/54.46.06

12. LAURENCE CORDIER // SCULPTURE

Céramique et sculpture.

www.laurencecordier.com
laurence_cordier@hotmail.com • 0497/43.85.49

13. HÉLÈNE VUYLSTEKE // DESSIN, ILLUSTRATION, PEINTURE

Depuis toute petite, je baigne dans un monde d'art, de création et d'amour de la nature. J'ai toujours adoré dessiner et peindre. De grandes toiles aux petites illustrations.

www.helenevuylsteke.com
helene.dessine@gmail.com • 0474/67.63.83

14. MONIQUE QUITTELIER // DIGITAL PAINT

Je suis peintre d'instinct. Je pratique du digital paint. Rarement le pinceau touche mes toiles. Mes émotions passent du cœur aux doigts. Expo permanente à mon domicile : Rue d'Harchies 34 · 7322 POMMEROEUL.

0477/79.11.92
DE TOILE À MOI

15. IOLANDA PASQUALI // PEINTURE HUILE, ACRYLIQUE, AÉROSOL

Je peins la nuit, de manière impulsive, souvent sans préparation de la thématique, avec une colorimétrie puissante, utilisant la matière comme reflet de l' expression. Mon travail a été très vite coté par le site international ARTMAJEUR.FR, et classé dans l'art contemporain tant impressionniste qu' expressionniste. Ayant vu le désastre de près, mes tableaux sont une invitation au courage et à la liberté, de dire mais aussi de voir.

yolandapasquali@netcourrier.com • 0475/93.11.18

16. TASHIYA SATO // PHOTOGRAPHE

Photographie en noir et blanc

tashiyas@hotmail.com

12 & 13 NOVEMBRE 2022

17. VALÉRIE D'HEUR // DESSIN

Cette artiste nous invite à un petit voyage poétique ou à une introspection plus profonde sur notre place seul ou parmi les autres.

tchictchac@hotmail.com • 0477/77.75.65

18. DAVID COX // PEINTURE ACRYLIQUE

coxdbc@hotmail.com • 0472/94.54.73

19. ANNE-MARIE DECRAECKER // AQUARELLE

Aquarelles d'après photos souvent prises par moi et qui représentent des moments privilégiés que j'ai vécus.

bacqa@yahoo.com • 0479/37.77.52

07 CHEZ MONSIEUR CHRISTOPHE GABRIEL
CHAUSSÉE DE NAMUR 41 // ROUX-MIROIR

20. THÉRÈSE GABRIEL // PEINTURE MIXTE

Je peins depuis de nombreuses années et j'ai déjà plusieurs fois exposé chez mon fils.

thgabrielgbx@gmail.com

— INCOURT —

08 A LA SALLE COMMUNALE D'INCOURT
RUE DE LA LIBERTÉ 11 // INCOURT

21. JOHAN HERMANT 'GIACH' // DESSIN, PEINTURE

GIACH, artiste peintre, toujours en quête de propositions singulières vous présente ses dessins et peintures ainsi que celle de ses élèves (ados-adultes) de La PETITE CENSE.

www.giach.net
giachdesign@gmail.com • 0476/92.00.91

09 AU RIANFRA
PLACE DES FÊTES // INCOURT

09' À LA GRAINETERIE DE LA CHISE
CHAUSSÉE DE NAMUR 2F // PIÉTREBAIS

22. LES TCHAT'S // MUSIQUE

Si vous aimez la musique des ANNÉES 70 à nos jours, CHRISTIAN et son groupe TCHAT'S vous accueilleront avec plaisir de 15:00 à 18:00 : le 12/11/2022 à la GRAINETERIE DE LA CHISE · Chaussée de Namur 2F · 1315 PIÉTREBAIS. Le 13/11/2022 au RIANFRA · Place des Fêtes · 1315 INCOURT (entrée libre).

0473/42.80.61

10 CHEZ MADAME MIREILLE DUBOIS
RUE DE BROMBAIS 25A // INCOURT

23. MIREILLE DUBOIS // CÉRAMIQUE

J'aime toucher et façonner la terre et me laisser inspirer par elle pour simplement donner vie à mes créations…

dubmir@gmail.com • 0479/32.75.55

11 CHEZ MONSIEUR BERNARD JACQUET
RUE D'HOEGAERDE 9B // INCOURT

24. BERNARD JACQUET & ANABELLE DECOTTIGNIES // PEINTURE, CÉRAMIQUE

Bernard peint sur différents types de supports: toiles, bouchons de liège, panneaux de bois composite… Il aime le style bande dessinée et les oeuvres pixellisées. Anabelle, c'est la céramique, version vaisselle ou version sculptures. J'aime travailler la terre noire et l'agrémenter de couleurs vives par des touches d'émail ou peindre des oeuvres en terre blanche de couleurs vives.

0497/04.59.27
ANABELLE D

— SART-RISBART —

12 À LA SALLE COMMUNALE DE SART-RISBART
RUE ALPHONSE ROBERT 73 // SART-RISBART

25. JOSETTE DUCHÊNE // PEINTURE ACRYLIQUE, AQUARELLE

Depuis toujours la lumière et ses reflets sur les paysages m'émerveillent. L'aquarelle me permet de célébrer les beautés de la nature, de saisir des instants magiques et éphémères qui la subliment ; quant à la peinture acrylique, elle me permet de laisser libre cours à une inspiration plus abstraite exprimant divers états d'âme.

josetteduchene@hotmail.com • 0479/37.28.19

26. DOMINIQUE VINCENT // DESSIN, GRAVURE

Je suis autodidacte. J'aime le dessin, la peinture et la gravure que je pratique couramment. Je suis des cours toutes les deux semaines à l'APPRENTISS'ART à Zétrud-Lumay.

www.Inc'Art.be
guillaume.dominique@hotmail.com • 0488/16.35.81
DOMINIQUE VINCENT

13 CHEZ MADAME KATLEEN LEGRAND
RUE DE LONGUEVILLE 1 // SART-RISBART

27. KATLEEN LEGRAND // PEINTURE, FLEURS

Je souhaite que mes toiles soient comme de petites oasis dans lesquelles on peut entrer pour se déconnecter de l'agitation qui nous entoure, qui nous habite, pour nous poser un moment, pour se ressourcer, pour se relier doucement au flux de la vie qui est en nous, qui est autour de nous. Nous relier à la nature, à la lune, au soleil, à la terre, aux fleurs… Pour ensuite reprendre le chemin de nos vies allégés, confiants, remplis de joie de vivre.

katlegrand@gmail.com • 0476/ 71.11.04
LEGRAND BLOOMFLOW

— OPPREBAIS —

14 À LA SALLE COMMUNALE D'OPPREBAIS
CHEMIN DE LA CARRIÈRE AUX PAVÉS 15 // OPPREBAIS

28. IRINA MARYSHEVA // PEINTURE À L'HUILE, ACRYLIQUE

Je suis originaire du Kazakhstan. Durant mes études universitaires d'ingénieur forestier, j'ai pris une option facultative d'ART & DESIGN. Ce qui m'a permis de découvrir mon amour pour la peinture.

cvetochki@hotmail.com • 0485/87.16.62

29. BERNARD GUIOT // AQUARELLE

Particulièrement attiré par les tons nuancés utilisés pour les coloristes (écolines), je suis immédiatement séduit par cette technique magique, inattendue et hasardeuse. J'ai découvert l'aquarelle en 2017 et depuis j'ai approfondi la technique en participant à différents stages chez des aquarellistes renommés. L'aquarelle est un moyen d'évasion, un langage plein de couleurs et de douceur, qui nous invite à un voyage vers l'inconnu.

https://bernardguiot.be
0496/28.23.28

30. PIERRE CALBERT // PEINTURE ACRYLIQUE, HUILE

PIERRE CALBERT passionné par MAGRITTE et les peintures narratives depuis de très nombreuses années. Je suis des cours deux fois par semaine à l'ACADÉMIE DES BEAUX-ARTS de Nivelles.

0496/28.23.28

31. FABIAN LERICHE // PHOTOGRAPHIE

Photographe passionné, je puise dans la photo nature une façon pleine de me connecter au vivant. Dans sa beauté sans artifice, l'être humain est ramené à sa juste place, dans l'instant présent.

0497/46.13.11
FABIAN LERICHE PHOTOGRAPHY fabianl_wildlife

15 CHEZ MADAME CHARLOTTE HOUGARDY
RUE DE WASTINES 15 // OPPREBAIS

32. CHARLOTTE HOUGARDY // PEINTURE

S'il fallait décrire mon travail, ce serait ' JEUX D'OMBRES ET DE LUMIÈRES EN TROMPE L'ŒIL '. Des peintures qui reflètent les petits délices du quotidien dans un souci de finesse et d'émotions. Je me régale à utiliser les couleurs pour donner vie à mes tableaux.

chamanu@gmail.com • 0496/27.20.29